

Sac à Dos

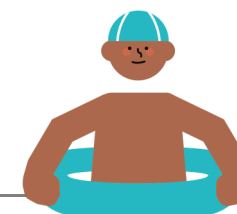

Vacances
de printemps

Inscriptions
du 2 au 9 avril 2022



STAGES SPORTIFS

Semaine du 25 au 29 avril 2022

QUAND ?	QUOI ?	QUI ?	EN PRATIQUE	DANS MON SAC
MATIN RDV 08 h 45	NATATION NON-NAGEURS Sans diplôme	Enfants nés entre 2011 et 2015	Retour prévu pour 12 h 00 devant le gymnase	Maillot de bain, serviette éponge, lunettes de natation, bonnet de bain (obligatoire)
APRÈS-MIDI RDV 13 h 45	SPORTS COLLECTIFS Handball, Basket	Enfants nés en 2011, 2012 et 2013	Activité de 14 h 00 à 16 h 00. Goûter au gymnase puis retour au centre de loisirs à 16 h 30	Bouteille d'eau Chaussures de sport propres

Semaine du 02 au 06 mai 2022

QUAND ?	QUOI ?	QUI ?	EN PRATIQUE	DANS MON SAC
MATIN RDV 08 h 45	NATATION NAGEURS Possesseurs du 25m ou +	Enfants nés entre 2011 et 2015	Retour prévu pour 12 h 00 Devant le gymnase	Maillot de bain, serviette éponge, lunettes de natation, bonnet de bain (obligatoire)
APRÈS-MIDI RDV 13 h 45	STAGE MULTIBALLES Rugby, Basket, Handball, Football	Enfants nés en 2014 et 2015	Activité de 14 h 00 à 16 h 00. Goûter au gymnase puis retour au centre de loisirs à 16 h 30	Bouteille d'eau Chaussures de sport propres



Sac à Dos

CENTRE DE LOISIRS

Semaines du 25 avril au 06 mai 2022

QUI ?

Multi-activités pour les enfants nés entre 2011 et 2018

COMMENT ?

Un cadre favorisant un **vrai rythme de détente, l'imaginaire et la créativité, l'évasion et le relationnel.**

Les activités répondent au projet pédagogique du centre de loisirs : « **L'enfant acteur de ses loisirs** ».

Chaque jour, les enfants ont le choix de leurs activités dans les domaines :

artisanal, culturel et technique, grand jeux sportifs de loisirs et des sorties en lien avec le thème (sous réserve du protocole sanitaire en vigueur).

SEMAINES THÉMATIQUES



LES EXPLORATEURS

- | | |
|--|---|
| <input checked="" type="checkbox"/> Baskets qui courent vite | <input checked="" type="checkbox"/> Gourde |
| <input checked="" type="checkbox"/> Bandana ou casquette | <input checked="" type="checkbox"/> Sac à dos |
| <input checked="" type="checkbox"/> Sachet de friandises | <input checked="" type="checkbox"/> Boussole |

Tu es fin prêt à rejoindre la Ligue des explorateurs pour découvrir le monde et ses mystères...

La faune sauvage du Brésil ou le Tombeau de ToudanleKamion n'auront plus de secrets pour toi !

Attrape ton sac et rejoins-nous !

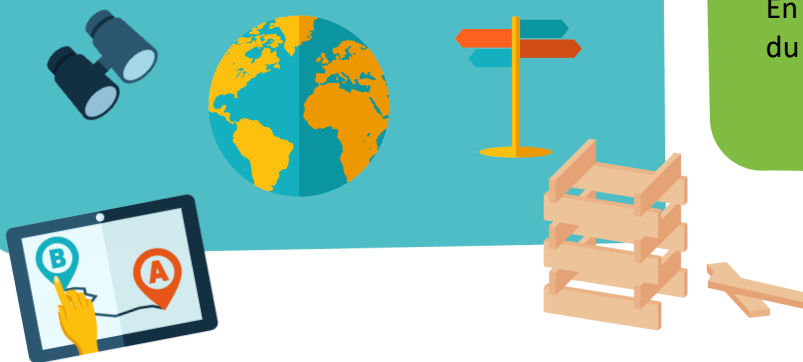

Vacances de printemps

Inscriptions du 2 au 9 avril 2022

ACCUEIL AU CENTRE

Pour rappel, les horaires d'accès au centre de loisirs

• **Accueil du matin :**
de 7 h 30 à 9 h 30

• **Accueil du soir :**
> 16 h 00 (sans goûter)
> 16 h 45
> 17 h 15
> 17 h 45
> de 18 h 00 à 18 h 30.

En dehors de ces horaires les portes du centre de loisirs sont fermées.